

ŘEZ 1 - 1 M 1:25

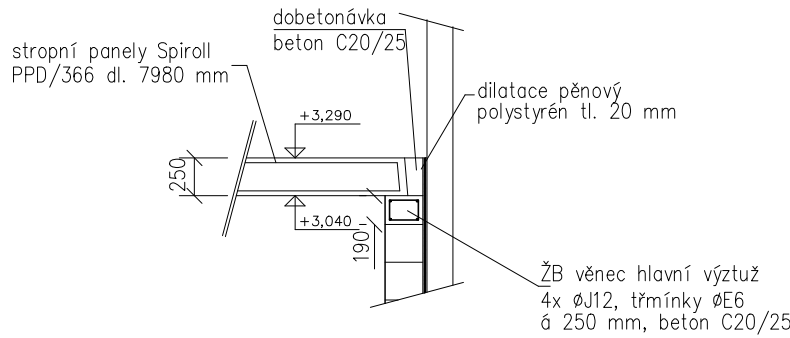

VĚNEC ukončení zdiva tl. 250 v l. PP – pod stropní konstrukcí 1 : 25

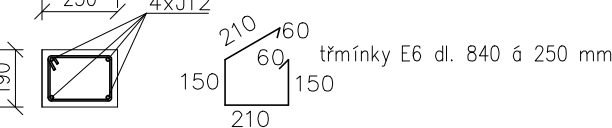

ŘEZ 3-3 M 1:50

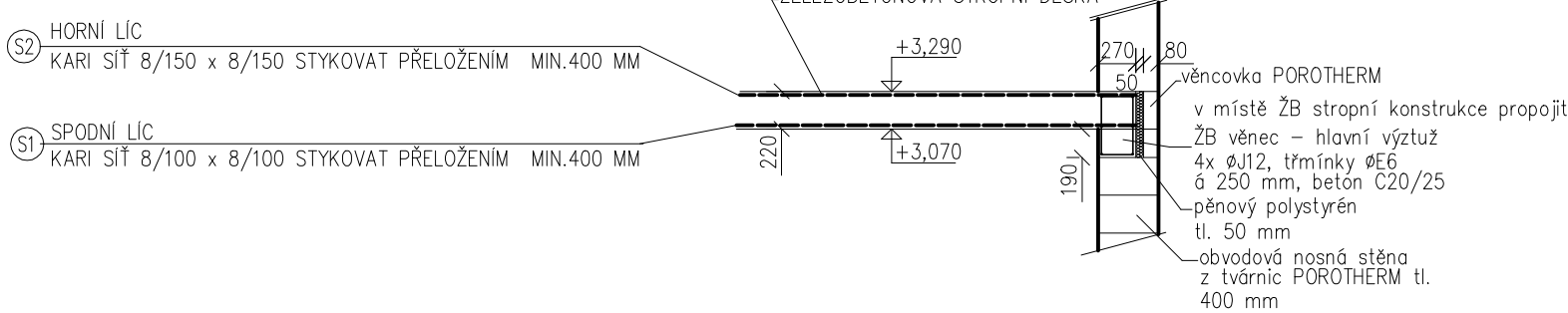

ŘEZ 2 - 2 M 1:50

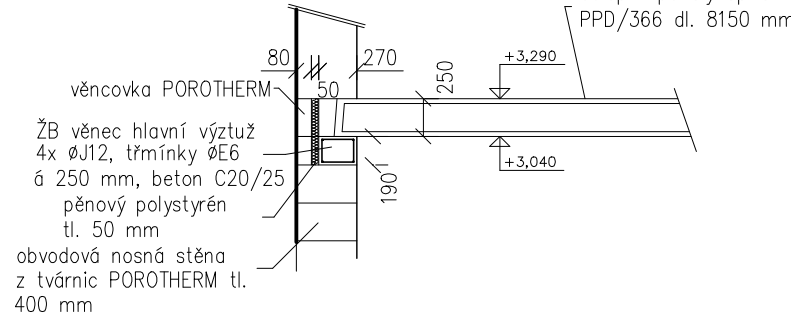

VĚNEC ukončení zdiva tl. 400 v l. PP – pod stropní konstrukcí 1 : 25

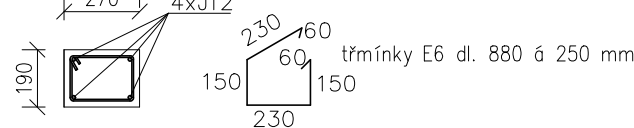

STROPNÍ KONSTRUKCE - ŽB DESKA TL. 220 MM - VÝZTUŽ M 1 : 50

- ØR10 - dl. 1140mm - 6150 mm - 154 ks
- ØR12 - dl. 5000mm - 6140 mm - 60 ks
- ØR12 - dl. 4500mm - 6250 mm - 9 ks
- ØR12 - dl. 10500mm - 6200 mm - 10 ks
- ØR12 - dl. 3500mm - 6300 mm - 18 ks

ŘEZ SCHODIŠTĚM M 1 : 50

NÁSTUPNÍ RAMENO

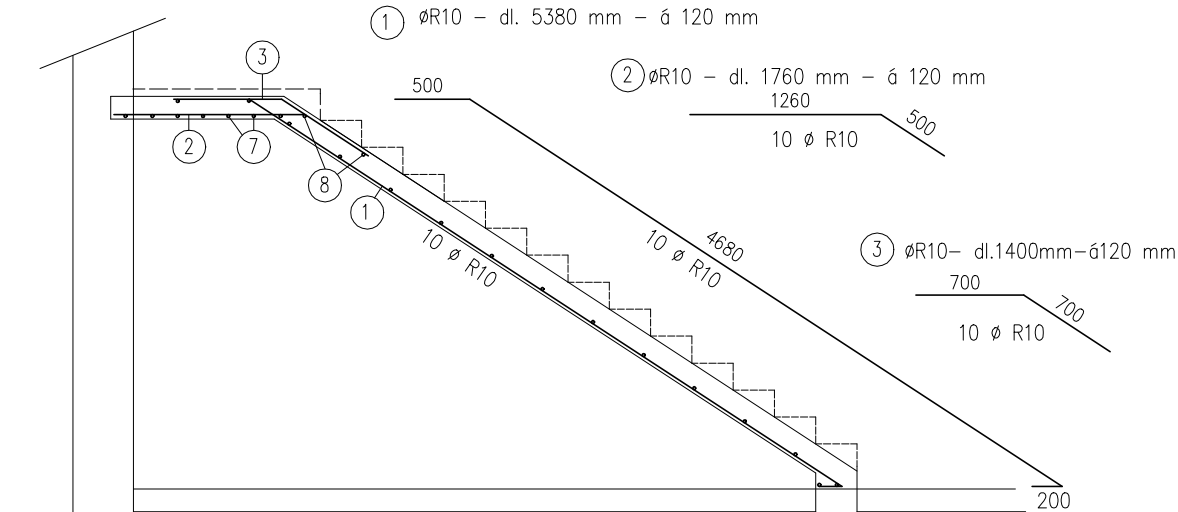

VYSTUPNÍ RAMENO

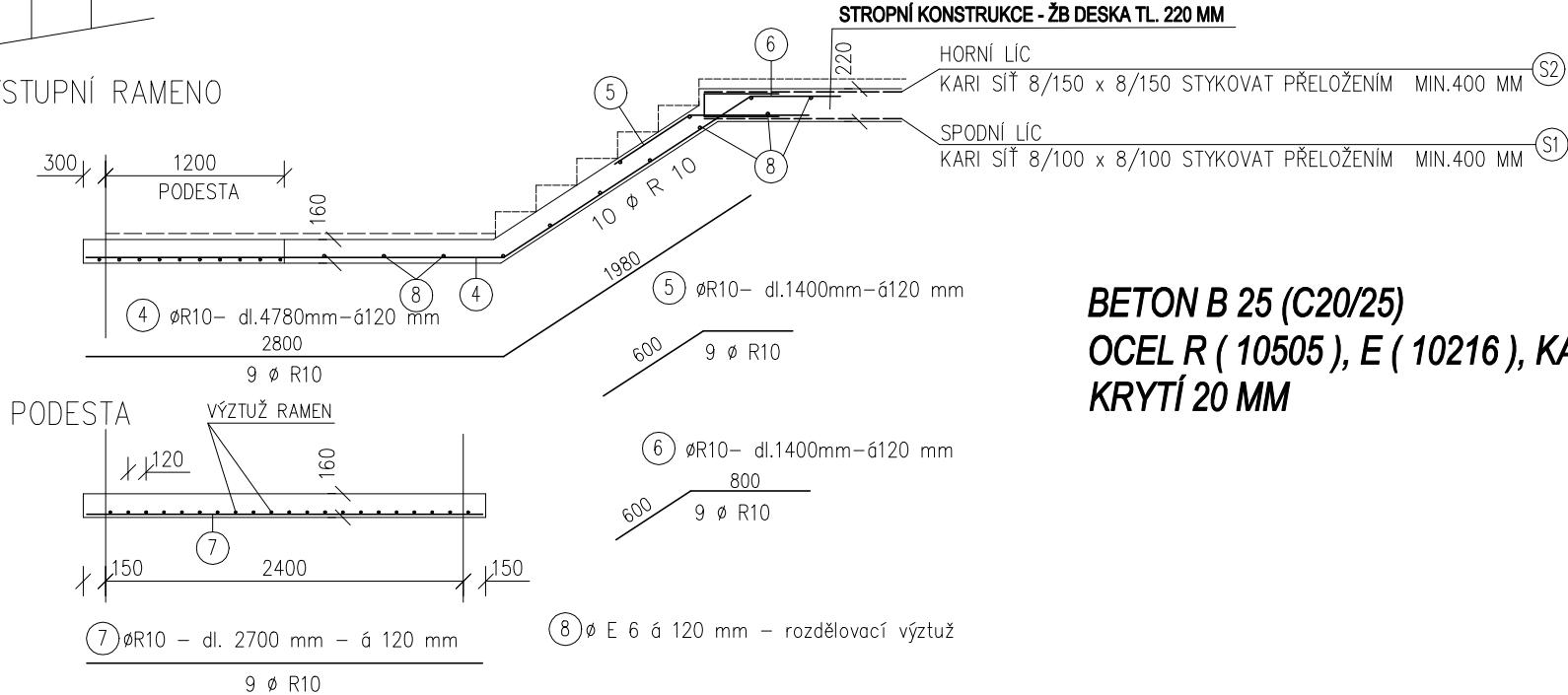

BETON B 25 (C20/25)  
OCEL R ( 10505 ), E ( 10216 ), KARI SÍŤ S 235  
KRYTÍ 20 MM

NÁVRH VÝZTUŽE VIZ STATICKÝ VÝPOČET

INVESTOR:	MĚSTO NOVÝ JIČÍN MASARYKOVO NÁM. 1, 741 01 NOVÝ JIČÍN	<b>ARCHITRÁV</b> s.r.o. projekční ateliér Nerudova 28 Nový Jičín 741 01 tel. 556 705 070 email: archa@pplet.cz
NAVRHL:	Ing. arch. Ivo Domorák	
ZODP. PROJEKTANT:	Ing. arch. Ivo Domorák	
KRESLIL:	Bronislava Rotková	
NÁZEV :		
REKONSTRUKCE A PŘÍSTAVBA ZIMNÍHO STADIONU MĚSTA NOVÉHO JIČÍNA		
OBSAH : PŮDORYS STROPU NAD I.PP		DATUM 06/2011
		ÚČEL RDS
		ZAKÁZKA Č.:
		MĚŘÍTKO: 1:100,50,25
		ČÍSLO VÝKRESU: F.1.1.07